

広報

2023



さみだ

2

No761

ソリや「かまくら」で冬の種山を満喫
～冬の森の保育園(世保)～



～「町総合計画」の事業評価アンケート結果～

各取り組みへの満足度は？

これまでの町の取り組みについて、町民の皆さんがどのように感じているのか満足度と重要度をお聞きしました。重要度は、選択肢のうち「とても重要」「重要」と回答した方の割合です。

※満足度について、小数点第2位で四捨五入しているため、合計が100%にならない項目があります。



今後の町づくりへの参考に

「町総合計画」事業評価アンケート調査結果から見える満足度・重要度は？

町では、将来にわたって活力ある「住田町」を維持し、人口減少を最小限とするために、令和2年5月に「町総合計画」を策定しました。そこで本計画について、これまでの取り組みがどうだったのかを町民の皆さまに評価していただき、皆さまの声を町政に反映させるために、アンケート調査を実施しました。ここではその結果についてお知らせします。

■調査対象者
1,168人
令和4年12月21日現在で、18歳から74歳までの町民から4割を無作為抽出

■回答者
502人(回収率43%)

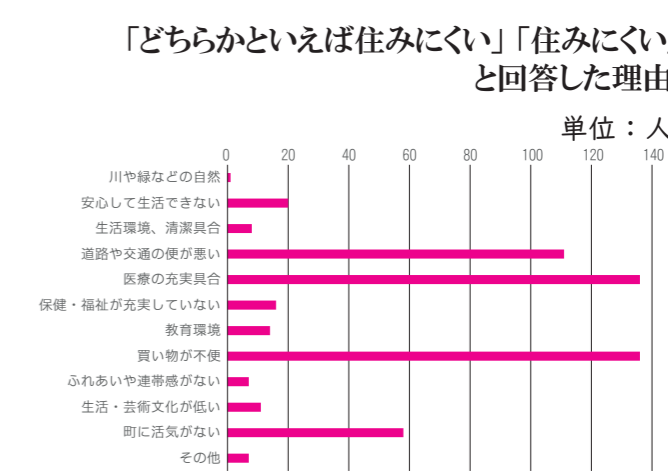
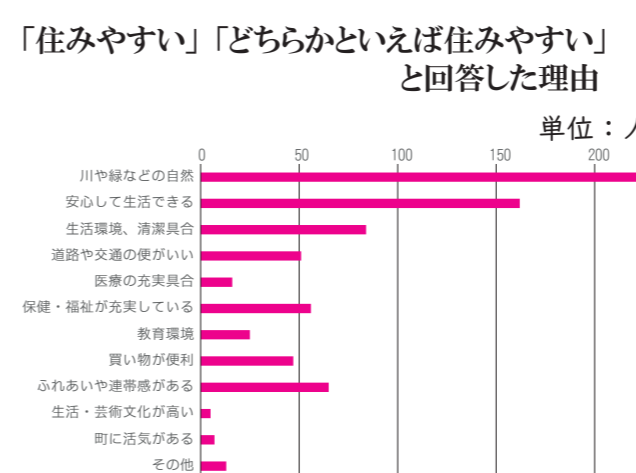
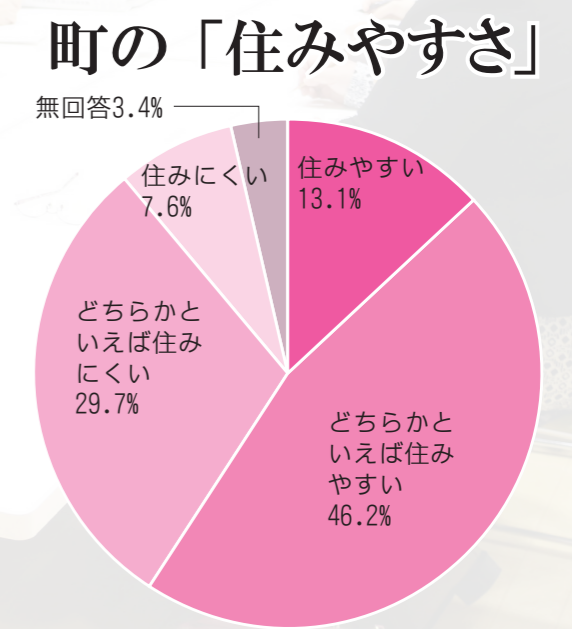

アンケートの結果から…

現在の町の暮らしについて、住みやすいと感じている方は、全体の約6割で、住みにくいと感じている方は、約4割という結果になりました。昨年度実施した同様のアンケートと比較すると、住みにくいと感じている方の割合が高くなっています。

住みにくいと感じている方の理由としては、「買い物不便」「道路や交通の便が悪い」「医療の充実具合」が主に挙げられ、長年の課題である項目に対する対応が必要となります。自由記述においては、産業振興や雇用対策、交通対策、保健分野の充実などを期待する声が多く挙げられました。

本アンケートでいただいた貴重な声を基に、2月22日に開催した町総合計画推進委員会、今後の取り組みの方向性などを協議しました。アンケートの他項目の結果や推進委員会では話し合われた内容については、来月号で紹介いたします。

オフィス棟

サテライトオフィス(※)として利用することができます。また、空き状況に応じて、会議や勉強、仕事をするスペースとしても利用できます。

会社単位、個人単位でも利用可能で、4種類の広さからお選びいただけます。

※企業の本社、組織の本部とは異なる所に設置されたオフィスのこと



- XL (29.81㎡)
1日までごとに…2,000円
1カ月利用…30,000円
- L (14.90㎡)
1日までごとに…1,500円
1カ月利用…20,000円
- M (9.93㎡)
1日までごとに…1,000円
1カ月利用…15,000円
- S (4.96㎡)
1日までごとに…500円
1カ月利用…10,000円

滞在体験棟



町外の方に町を知ってもらうために、お試して暮らしを体験できる一時的な住居です。

オフィス棟を併用することで、滞りながら町内で仕事することも可能で、町での生活を一定期間体験することができます。

浴室、トイレの他、生活に必要な設備や家具は整備しますが、寝具などは利用者に準備していただけます。

2種類の広さからお選びいただけます。

- Aタイプ(29.81㎡) 1カ月利用…30,000円
- Bタイプ(39.74㎡) 1カ月利用…33,000円

展示棟



「住田型応急仮設住宅」をそのまま再現。東日本大震災時の後方支援に関する資料や記録を展示します。

■見学無料

仕事と学び複合施設「イコウェルすみた」完成 オープンに向けて準備進む

仮設住宅の部材を一部再利用して震災の記憶や記録を継承するとともに、リモートワークやテレワークといった新たな働き方の受け皿となる施設として整備を進めてきた、仕事と学び複合施設「イコウェルすみた」がこのほど完成しました。東日本大震災発災時の後方支援や木造仮設住宅を中心とした震災の記憶と記録を後世に残していく場、またテレワークの推進による雇用の活性化と多様な人々が集まり交流することによる若者の定住促進につながるまちづくりを実現していく場として、多くの方に活用される施設となるように供用に向けて準備を進めています。

今月号では、完成した施設の概要を紹介します。

■施設内設備

- 駐車場…7台
思いやり駐車場…1台
- Wi-Fi 完備
- トイレ(共用棟)
多目的トイレ有り
- スロープ有り
- 敷地内禁煙

管理棟

施設の管理を行う、受付窓口兼事務所。展示物説明などのためのコワーキングスペースが常駐します。

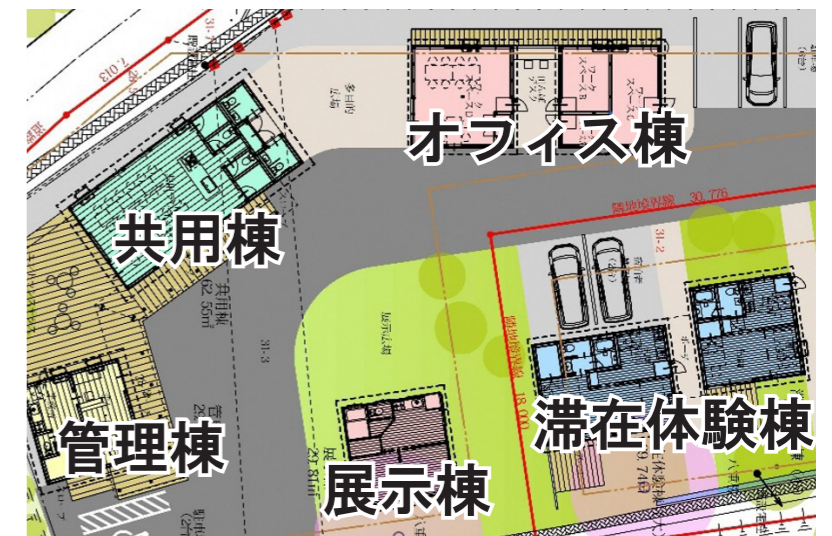
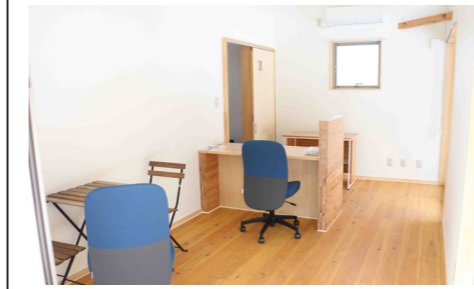

共用棟



ワーキングスペースとして、パソコンを使用して仕事をしたり、学生が勉強をしたり、さまざまな目的で活用できます。

学びにつながる講座の開催など、さまざまな形で多くの人々が交流できるスペースとなっているため、交流から生まれる“気づき”などにより、地域の活性化を推進します。

また、インターネット環境を利用したオンライン会議ができるように個別ブースも設置しています。

棟内には、簡易的なキッチンを用意しているため飲食しながら交流することも可能です。

- 通常利用…無料
- 貸切利用…1時間あたり1,000円

本施設を活用して、さまざまな地域の人材と町内の人材がつながり、ともに学び合うことで、新たな価値観や発想、働き方の創出などを通じて、若者定着率の向上と関係人口や交流人口の拡大を目指します。小さな町ですが、さまざまな方々のつながりを今以上に創出し、住み続けられるまちづくりに取り組んでいきます。

★問い合わせ
企画財政課 政策推進係
☎46-2114

町では、東日本大震災後に町が行ってきた後方支援活動から「仕事と学び複合施設」の建設に至った経緯や施設を紹介し、施設への誘客を図るとともに、後方支援活動の記録を後世に伝えるために、県の地域経営推進費を活用して、パンフレットを作製しました。県内や都市部の施設などに配架していく、施設への誘客につなげ、震災の記憶と記録を継承していきます。



▲展示棟のパンフレット

施設への誘客
記憶と記録を後世に

上手な医療のかかり方

こどもの受診に迷ったときは

子どもの急な体調不良やケガ、事故の際、すぐに病院を受診すべきか分からず迷ったことはありませんか？そんな時は「こどもの救急（日本小児科学会監修）」や「県こども救急ガイドブック」に受診の目安が示されていますので、ぜひ活用ください。

また、2月1日より夜の小児救急医療電話対応が午後7時から翌朝8時まで年中無休となりました。急な体調不良、ケガや事故の際、夜間に電話で小児科勤務経験のある看護師に相談できます。どうしたらよいか分からない時やすぐに受診させるべきか迷った時は、019-6051-9000または#8000に電話してください。

未来かなえネット参加者限定サービスの「産婦人科オンライン」「小児科オンライン」でもLINEや電話で無料相談ができますので、登録を希望する方は未来かなえ機構または保健福祉課までお問い合わせください。（一度登録した方の再度の登録は不要です）

発熱や咳などの症状以外で休日当番医などの受診を希望する際は、「いわて医療ネット」をご活用ください。

例えばこんな時に「#8000」

- 子どもが頭をぶつけて泣いている。受診した方が良いか…
- 咳がコンコン、ゴホゴホと続いていて、眠れないように心配
- 何度も吐く。食欲もなくて心配。すぐに病院を受診した方がよいのか迷う…
- タバコを舐めたかも。このまま様子を見てよいのかどうか…

判断に迷うとき
熱があつてぐったりしている



#8000へ電話
どうすれば良いか迷ったら

#8000

こども医療電話相談です。どのようなご相談ですか？

アドバイス・行動
小児科医師・看護師

- すぐに病院を受診しましょう
- もうしばらく様子を見ることが出来ます。家庭での対処法は…

こどもの救急



県こども救急ガイドブック



いわて医療ネット



高齢者なんでも相談
シルバー110番

高齢者の皆さん、ご家族の皆さん、毎日の生活の中で困っていること、悩んでいること、知りたいことなどありませんか？

県高齢者総合支援センターでは、高齢者なんでも相談「シルバー110番」を設置し、次のとおり無料で相談対応しています。

■相談電話
0120-84-8584

■相談時間
月曜日から金曜日
9時から17時

いわて認知症
電話相談

認知症介護経験のあるスタッフが、認知症に関するご相談に無料で応じます。

■相談電話
0120-300-340

■受付時間
月曜日から金曜日
9時から17時

★問い合わせ
県高齢者総合支援センター
019-625-7490

林政課からのお知らせ

木の価値を高めるためには 計画的な手入れが大切

立木を売ったことのある方は「同じくらいの面積、同じ時期に植えたスギの木なのに、なぜ売れる価格が違うんだろう」と疑問に思ったことはありませんか？

また「木材の市場価格が高いと聞いたから売ろう」として、赤字になると断られてしまった…「今後のために木の価値を高めるにはどうしたら良いのだろう」とお悩みの方はいませんか？

立木の価格は どうやって決まる？

立木の価格は、木材の市場価格だけでなく、木の状態や、伐採作業にかかる経費にも左右されます。立木がどのように伐採され、製品になっていくのかを簡単にお伝えします。

伐採業者では どんな作業をする？

伐採作業は単に木を伐って丸太にするだけではありません。重機が走る道を作ることが必要な場合もありますし、地面の傾斜などの条件によっても作業の大きさが違う分、経費のかが

り方も変わってきます。

業者が提示する立木価格は、工場が買い取ると見込まれる丸太の価格から作業にかかる経費が差し引かれたものだと考えると、経費次第でも森林の価値が変わることがお分かりいただけるかと思えます。

どうやって 製品になる？

伐採後は丸太にし、製材工場や木材市場などに運びこみます。工場が必要とする丸太の寸法は、最終的に作られる製品によって違います。そのため、工場などは、それ

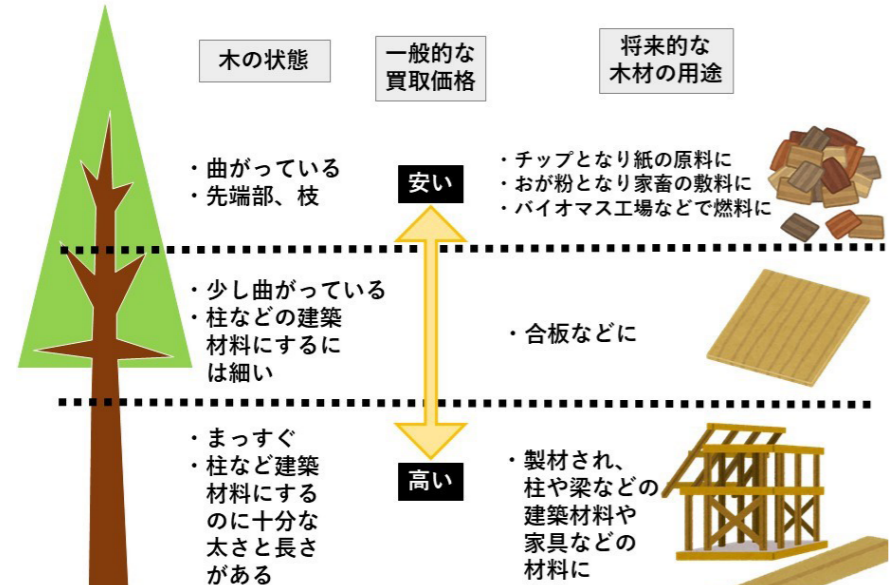

木の状態	一般的な買取価格	将来的な木材の用途
・曲がっている ・先端部、枝	安い	・チップとなり紙の原料に ・おが粉となり家畜の敷料に ・バイオマス工場などで燃料に
・少し曲がっている ・柱などの建築材料にするには細い	中	・合板などに
・まっすぐ ・柱など建築材料にするのに十分な太さと長さがある	高い	・製材され、柱や梁などの建築材料や家具などの材料に

それぞれ買い取れる丸太の寸法を決め、業者からの買取価格を決めています。（左図）このことから、伐採業者は木を伐る前の段階から、木の太さや曲がり方などを見て、各工場に運べる丸太がどれくらい伐り出せそうかを考えます。まっすぐで十分な太さや長さの丸太がたくさんとれる森は、工場に高く売れることが見込まれる分、業者も高く買ってくれそうだと考えることができます。

立木価格を高めるには？
木の状態を良くするには、良質な木の生育を促進する「除間伐」が有効です。また、全伐（最終的な収穫のための伐採）前の間伐の段階で、森林内を重機が走る路網「作業道」を作っておけば、全伐の時も使えて経費をおさえることもできます。これら除間伐や作業道づくりの際に利用できる補助制度を上手に利用して、長い目で計画的に森林を育てていきましょう。

★問い合わせ
林政課
林業振興係
☎46-13868

全国植樹祭に向け
「木製地球儀」が「来町」



6月4日に陸前高田市で開催予定の第73回全国植樹祭に向け、昨年7月から県内の市町村をリレーしてきた木製地球儀が、2月9日から13日の間、役場交流プラザに展示されました。

21世紀最初の全国植樹祭で作成されたこの地球儀には「21世紀は地球環境の時代であり、森林・林業がさらに重要な役割を担う」とことをイメージして製作されており、地球儀を支える3枚の葉は、国民・企業・行政が一丸となって地球環境問題に取り組むことを表現しています。

本町での展示後は大船渡市に渡り、最後に陸前高田市に到着。今後は陸前高田市内でのイベントなどで展示される予定です。

まちのホットな話題 SUMITAうおっちゃんぐ!

卒業生が後輩たちを激励

2月10日、有住中学校(岩角聖孝校長)で卒業生に学ぶ会が開かれました。全校トレーニングや陸上などの意義を生徒に感じてほしいとの思いから開かれたこの会では、同校の卒業生でもある今野俊朗さん、佐藤稜さん、吉田実優さんが実体験を基に講話。来賓として大山敏一さんと佐々木裕子さんが生徒を激励しました。

このうち陸上の東北大会 3000m で優勝経験のある佐藤さんは「強い選手を超えるにはそれ以上に練習しなくてはいけなかった」と振り返り、話を聞いた生徒は「歴史を刻んできた先輩方のように頑張りたい」と意識を高めました。



▲後輩にエールを送った佐藤さん

新のりを味わう

2月6日、町内の小中高校で「新のり給食会」が開かれました。

三陸海苔商業協同組合(小野寺一登会長・気仙沼市)からの無償提供を受けて開かれたこの日の給食会では、新のりに加えてウインナーやシーチキンなどの具材で手巻き寿司を味わいました。

このうち有住小学校(金里徹校長)の4年生教室には、同組合員でもあり、上有住でやまさ海苔を営む佐々木朝男さんが訪問。佐々木さんは「子どもたちに海苔のおいしさや栄養価を知ってもらいたい」と話していました。



▲新のりを味わう児童たち(有小)

地域創造学の今後を見据えて

2月6日、役場町民ホールで、地域創造学協力者会議を開催しました。

会議の冒頭、松高正俊教育長が「本日ご意見をいただき、今後の地域創造学の実践に生かしていきたい」とあいさつ。この日の会議には、学校関係者と地域関係者ら約30人が参加し、学校ごとのグループで協議しました。

それぞれのグループにおいて「子どもたちの探究は深まっている」「自分たちの調査の理解が浅い」など、地域創造学での成果と課題が挙げられました。



▲意見を交わした協力者会議



★問い合わせ

教育委員会 生涯学習係 ☎46-3863

「住田町史」・「気仙郡語彙集覧稿」・「住田の歴史と文化」販売中です!

町についてまとめた資料を購読しませんか? 知らなかった住田について知ることができるかも…

住田町史	第1巻	自然・考古編	4,000円
	第2巻	通史編	3,800円
	第3巻	産業・経済編	4,000円
	第4巻	宗教・教育編	3,500円
	第5巻	災害・厚生・治安編	3,700円
	第6巻	民俗編	3,500円
	別巻	資料編	4,000円
気仙郡語彙集覧稿			5,000円
住田の歴史と文化			1,000円



おわび

先月号に掲載した記事において誤りがありましたので訂正してお詫びします。

【短歌】 気仙芸術祭第36回文芸祭
優秀賞 菅野こずえさん

誤: 懐かし

正: オカリナの音は暖かし秋の宵
ひとり奏でる「夕焼け小焼け」

●教育委員会で1冊からお買い求めいただけます。

気仙芸術祭第36回文芸祭作品集

気仙在住または気仙に縁のある投稿者94名217点の作品を集めた文芸作品集です。購入を希望される方は、町芸術文化協会(町教育委員会内)窓口にて、1冊1,100円で販売していますので、ぜひお買い求めください。

スポーツ安全保険に加入しましょう

加入手続きは
こちらから↓



「スポーツ安全保険」は、アマチュアスポーツ・文化・ボランティア・地域活動を行う団体を対象に、グループ活動中の傷害事故・賠償責任を負う事故を保証する保険です。万一のけがや事故に備えてスポーツ安全保険に加入しましょう。なお、令和5年度より、加入手続きはインターネット加入に一本化されています。

対象者	補償対象活動	加入区分	年間掛金(一人当たり)	補償額(傷害保険)			
				死亡	後遺障害(最高額)	入院(日額)	通院(日額)
子ども(中学生以下)	スポーツ・文化・ボランティア・地域活動	A1	800円	3,000万円	4,500万円	4,000円	1,500円
	スポーツ・文化・ボランティア・地域活動	AW	1,450円	3,100万円	4,650万円	5,000円	2,000円
	上記以外(個人活動など)			100万円	150万円	1,000円	500円
大人(高校生以上)	スポーツ活動(指導・審判含む)※64歳以下	C	1,850円	2,000万円	3,000万円	4,000円	1,500円
	C区分中の団体活動とその往復中	CW	4,850円	2,100万円	3,150万円	5,000円	2,000円
	C区分中の個人活動						
	スポーツ活動(指導・審判含む)※65歳以上	B	1,200円	600万円	900万円	1,800円	1,000円
	B区分中の団体活動とその往復中	BW	5,000円	700万円	1,050万円	2,800円	1,500円
	B区分中の個人活動						
文化・ボランティア・地域活動など	A2	800円	2,000万円	3,000万円	4,000円	1,500円	
全年齢	危険度の高いスポーツ活動(山岳登山など)	D	11,000円	500万円	750万円	1,800円	1,000円

所有者不明土地の解消に向けて 不動産に関するルールが大きく変わります

全国のうち所有者不明土地が占める割合は九州本島の大きさに匹敵するとも言われています。今後、高齢化が進むことによる死亡者数の増加などにより、ますます深刻化するおそれがあります。これまで、相続登記の申請は任意とされてきましたが、令和6年4月1日より、相続登記の申請が義務化されます。



どうして相続登記の申請が義務化されるの？

相続の発生に伴って相続登記がされない原因として、①これまで相続登記の申請は任意とされており、かつ、申請をしなくても相続人が不利益を被ることが少なかったこと、②相続した土地の価値が乏しく、売却も困難であるような場合には、費用や手間をかけてまで登記の申請をする意欲がわきにくいことが指摘されています。そのため、相続登記の申請を義務化することで、所有者不明土地の発生を予防しようとするものです。

相続登記の申請義務についてのルール 令和6年4月1日施行

① 基本的なルール

相続(遺言も含む)によって不動産を取得した相続人は、その所有権を取得したことを知った日から3年以内に相続登記の申請が必要になりました。

「被相続人の死亡を知った日」からではないため、不動産を取得したことを知らなければ3年の期間はスタートしません。

② 遺産分割が成立した時の追加的なルール

遺産分割の話し合いがまとまった場合には、不動産を取得した相続人は、遺産分割が成立した日から3年以内に、その内容を踏まえた登記の申請が必要になりました。

①・②とも、正当な理由がないのに義務に違反した場合、10万円以下の過料の適用対象となります。

相続人申告登記 令和6年4月1日施行

不動産を所有している方が亡くなった場合、その相続人の中で遺産分割の話し合いがまとまるまでは、全ての相続人が法律で決められた持分の割合で不動産を共有した状態になります。

その状態で相続登記を申請しようとする場合、法定相続人の範囲や法定相続分の割合を確定しなければならぬため、全ての相続人を把握する資料(戸籍謄本など)の収集が必要となります。

そこで、より簡易に相続登記の申請義務を履行することができる仕組みが新たに設けられました。

①登記簿上の所有者について相続が開始したこと、②自らがその相続人であることを登記官に申し出ることによって、相続登記の申請義務(上記①)を履行することができます。

この申し出がされると、申し出をした相続人の氏名、住所などが登記されますが、持分の割合までは登記されないため、全ての相続人を把握する資料は必要ありません。

一人の相続人が相続人全員分をまとめて申し出をすることもできます。

★問い合わせ 法務省民事局 ☎03-3580-4111

RVCA NANGA VANS OMNES
THRASHER SANTA CRUZ GREGORY
KELTY Columbia NEWERA BENDS
go slow caravan gym master
Afends Critical Slide BANKS etc..

fukuro

民間車検工場
学生協指定整備工場・自動車販売
(有)遠藤モータース
住田町世田米字太崎25-10
☎46-2128 ☎46-2139 (FAX 共通)

空き家バンクの情報は
こちらから↓



○相続登記が完了している物件
○住むことができる物件

登録要件

町では、増加する空き家を有効活用し、町内への定住促進と地域の活性化を図ることを目的に「住田町空き家・空き地情報バンク制度」を設けています。この制度は、空き家の売却や賃貸を希望する方から登録していただいた物件情報を町ホームページなどで公開し、空き家を利用したい方に照会するものです。空き家を登録したい方はお気軽にご相談ください。

空き家バンクのご案内
あなたの大切な家、活用しませんか？

こんな心配をしている方はいませんか？

- 空き家を売りたい(貸したい)けどどうしよう…
- 空き家に支払っている税金が結構かかる…
- 空き家の管理が面倒になってきている…
- 今は何とか活用できているけど、将来取り壊すのに費用がかかる…
このような状況の方はご連絡ください。
空き家バンクに登録することで有効活用につながるかもしれません。

空き家・空き地情報バンク制度の流れ

空き家・空き地情報バンクへの登録に必要な書類は、町ホームページからダウンロードすることができます。ご不明な点がある場合はお問い合わせください。

1. 空き家等情報バンク登録申込書に記入の上、空き家の間取り図、身分証明書のコピー、登記簿のコピー(任意)を添付し、役場企画財政課までお申し込みください。
2. 運営を委託している株式会社東北不動産Laboより、申し込みをしていただいた方に物件情報について確認します。
3. 書類審査の結果、空き家などの登録を承認された物件は、町ホームページなどに掲載し、周知します。

※町では、登録者や空き家利用希望者への情報提供は行いますが、賃貸や売買のあっせん、仲介は行いません。賃貸や売買の契約は、空き家の所有者と利用希望者の当事者間で対応するようお願いいたします。

※農地の売買は、農地法により制限される場合がありますので、別途農業委員会にご相談ください。

★問い合わせ

株式会社東北不動産 Labo(令和4年度町委託業者) ☎070-8584-1985
企画財政課 政策推進係 ☎46-2114

家電といえば、
いつの時代もワクワクさせる。
あなたの町のでんき屋さん
(有)ハーネット
住田町世田米字川向12-1 ☎46-2363 FAX 49-1015
http://www.a-hanet.co.jp

定住促進空き家活用住宅の 入居者を募集しています

- ◆所在地：世田米字川向68番地5
- ◆家賃月額：50,000円



★問い合わせ

企画財政課 政策推進係 ☎46-2114

国民年金などに関する相談(3月分)

予約制となりますので、相談を希望する方は開催日の前日までに一関年金事務所(☎0191-23-4246)までお申し込みください。

会場	開催日	開催時間
大船渡市役所	23日(木)	10時30分～15時30分

こころの健康相談(3月分)

予約制となりますので、相談を希望する方は大船渡保健所保健課(☎27-9922)までお申し込みください。

会場	開催日	開催時間
大船渡地区合同庁舎2階第1相談室	23日(木)	14時～16時

三陸ジオツアーinけせん 参加者募集

気仙2市1町で構成する三陸ジオパークけせん地域協議会では“地域の魅力や新しい発見を体感する”をテーマに、三陸ジオパークを活用したツアーを実施します。

■日時

3月26日(日) ※9時10分までに集合してください。

■集合場所

東日本大震災津波伝承館・道の駅高田松原

■行先

- ・震災遺構 気仙中学校
- ・大船渡湾港防波堤
- ・長洞元気村(昼食)
- ・陸前高田市立博物館 文化財レスキュー

■参加料

1,500円(昼食代として)

■定員

約20名(先着順)

★申し込み・問い合わせ

三陸ジオパークけせん地域協議会
(窓口：一般社団法人マルゴト陸前高田) ☎22-7410

広報すみた・ホームページの広告募集

○広報すみた

■掲載料金

ひと月あたり3,300円
6カ月以上の掲載の場合、1月当たり2,750円

○町ホームページ(バナー)

■掲載料金

町内に所在する企業・団体・個人3,300円
町外に所在する企業・団体・個人5,500円

■申し込み方法(共通)

企画財政課またはホームページにある申請書に必要事項を記入し、提出してください。なお、掲載には審査があります。

■申し込み期限

3月17日(金)

★問い合わせ

企画財政課 政策推進係
☎46-2114

高病原性鳥インフルエンザ発生防止対応

鳥の伝染病の「高病原性鳥インフルエンザ」の発生が国内で拡大しています。県内での発生を防ぐため、家きんを飼っている皆さまは、飼養羽数に関わらず、①飼養場所周囲の消毒(消石灰散布など)、②鶏舎専用靴の使用、③鶏舎に出入りする際の手指の消毒の実施をお願いします。なお、県では飼養場所に使用する消石灰を配布する予定です。

★問い合わせ

県南家畜保健衛生所
☎0197-23-3531

お車・保険の相談承ります



けせん保険サービス

大船渡市立根町字中野33-25 ☎0192-47-3386

例えばこんなご相談はありませんか？

- ★墓石の傾きを直したい・・・
- ★草が生えないようにしたい・・・
- ★お墓をリフォームしたい・・・
- ★戒名・法名の刻字をしたい・・・

お見積・設計無料 お気軽にお電話下さい
大船渡市猪川町字中井沢20-3

岩手県知事許可 第90167号

(有)遠藤石材販売

TEL 0192-27-8133 FAX 0192-27-5851

住田分署からのお知らせ

火の取り扱いに注意

本年も「春季全国火災予防運動」と「全国山火事予防運動」が展開されます。“火災が起りやすい場所や環境でたき火をしない”“火遊びをしない”ことなどを心がけるとともに、火の取り扱いには十分注意しましょう。また、消火器や住宅用火災警報器の設置といった対策をしっかりと行いましょう。

春季全国火災予防運動

運動期間：3月1日(水)～3月7日(火)
全国統一標語：「お出かけは マスク戸締り 火の用心」

全国山火事予防運動

運動期間：3月1日(水)～5月31日(水)
全国統一標語：「火の確認 山を愛する あなたのマナー」

住宅用火災警報器の維持管理

みなさんのご自宅に設置されている住宅用火災警報器は、適切な維持管理がなされているでしょうか。いざという時のために、定期的に住宅用火災警報器の作動確認をし、正常であるか確認しましょう。

■作動確認の仕方

警報器に「テストボタン」がある場合は、ボタンを押し、引きひも場合はひもを引きます。正常であれば警報音や「火事です」などの音声流れます。異常が無ければ警報音などは止まります。もし「電池切れです」や「異常です」などの音声鳴った場合は、電池を交換するか新しい警報器と交換しましょう。種類によって異なる場合もありますので、付属の説明書を読んで確認しましょう。

★問い合わせ

大船渡消防署住田分署 ☎46-2119

令和5年度町奨学生を募集します

町では、次のとおり、進学するための学費などが必要な方に対して、無利子で奨学金を貸与します。

■応募できる方

次の①～③のすべてを満たしていることが条件になります。なお、奨学生は選考委員会の審査を経て決定します。

- ①町内に住所がある方の子
- ②高等学校、大学などに在学している方、または進学される方
- ③学費などの支払いが困難と認められる方

■貸与額

- ①貸与月額
高等学校 2万円
大学など 4万5千円
- ②入学一時金
高等学校 5万円以内
大学など 30万円以内

■募集人数

一般枠(高等学校、大学など) 3人程度

看護職枠 1人

※看護職枠とは、保健師、助産師、看護師に関する分野を専攻している方の専門枠です。定員を超えた場合は、一般枠に含めて選考します。

■申し込み方法

申請書に必要事項を記入し、教育委員会まで郵送または持参してください。なお、申請書は教育委員会で配布するほか、町ホームページからダウンロードできます。

■申し込み期間

4月11日(火)まで

■返還免除制度

一定の要件を満たした方について、貸付金額の最大半額の返還を免除する制度を導入しています。要件などの詳細はお問い合わせください。

★問い合わせ

教育委員会 学校教育係 ☎46-3863

認定補聴器技能者による

補聴器相談会 開催!!

日時 3月15日(水) 10時から12時まで
場所 八日町集会センター

聴こえの各種相談、補聴器のメンテナンス、調整



住所 大船渡市盛町字木町13番地5 ☎0192-47-3314

春休みはテーマパークへ!

学生にもおすすめ、東京ディズニーリゾート®
ユニバーサル・スタジオ・ジャパン®

全国旅行支援3月31日まで利用可!

旅行企画・実施 日本旅行業協会加盟/全国旅行業協会正会員/岩手県知事登録旅行業第2-50号
岩手開発観光(岩手開発産業株式会社)
総合旅行業務取扱管理者/三条義昭 営業時間:10:00~17:30 定休日:土・日・祝日
☎0192-27-1111 FAX:0192-27-2231 大船渡市盛町字木町8-19

お祝いお悔やみ

1月届出分(敬称略)

お悔やみ申し上げます

住所	氏名	年齢	世帯主
大平	千葉 一太郎	84	本人
世田米駅	高橋 好治郎	91	本人
野形	泉 秀雄	90	光一
田谷	大和田 もとめ	91	本人
小股	遠藤 コスミ	96	憲一
平沢	平澤 祐一	68	本人
上寒倉	菅野 チヨミ	94	本人
中沢	紺野 純子	50	幸男
中沢	紺野 諭	84	ヤヨイ
土倉	藤井 俊夫	67	本人
土倉	紺野 君夫	69	本人

交通安全情報

1月末日現在 ()内は年累計

人身事故	1件(1件)
物損事故	10件(10件)
飲酒運転検挙者	0人(0人)

『S(シグナル)S(ストップ)広報実施中!!』

町民の動き 1月末日現在※()内は前月比
 人口 4,898人 (-8) 男 2,414人 (-7)
 世帯数 2,075世帯 (+2) 女 2,484人 (-1)

食の運送から 住田交運

株式会社 住田交運
 TEL 46-2130(代) 貸切バスまで

株式会社 住田交運
 〒029-2311 住田町世田米字日向2-2
 TEL 46-2130

「ジョブサポートデスク気仙」の開設

県では、気仙地域における新たな雇用・労働相談窓口として、4月3日(月)に「ジョブサポートデスク気仙」を開設し、就職に関する困りごとなどに対応します。

■業務内容

雇用・労働相談、就職に関する各種情報提供など

■受付時間

10時～12時、13時～16時(土日、祝日、年末年始を除く)
 ※事前予約制

■場所

大船渡地域振興センター内(大船渡市猪川町字前田6-1)

■その他

これまで雇用・労働相談に対応していたジョブカフェ気仙は3月20日(月)15時に運営を終了する予定です。

★問い合わせ

大船渡地域振興センター ☎27-9911



気仙医師会 診療時間…9:00～12:00

日	医療機関名	地区	電話番号
5日(日)	大津小児科ファミリークリニック	盛	27-2673
12日(日)	岩淵内科医院	大船渡	26-5355
19日(日)	山浦医院	盛	26-3121
21日(火)	地ノ森クリニック	大船渡	27-1721
26日(日)	鳥羽医院	高田	56-3515

気仙歯科医師会 診療時間…9:00～12:00

日	医療機関名	地区	電話番号
5日(日)	たかた歯科医院	矢作	55-5011
12日(日)	大船渡市国保歯科診療所	三陸町	42-3228
19日(日)	細川歯科医院	大船渡	27-4158
21日(火)	峰岸歯科医院	大船渡	27-5535
26日(日)	細川歯科医院	大船渡	27-4158

仕事でも。趣味でも。大活躍のドローン!

基礎技能+目視外講習会

実施日 3/24～26日(3日間)
 会場 遠野ドライビングスクール
 料金 124,000円(税込)～

お問合せは
 三陸ドローンスクール
 株式会社高田自動車学校
 TEL 0198-63-2080(遠野DS)
 三陸ドローンスクール 検索

集落座談会を開催します

○開催日程

月日	時間と地区		
	13:30～	15:30～	18:00～
3/6(月)	下在下		
3/7(火)	新切	上在・柿内沢	上町
	外館・月山		
3/8(水)	中沢上・下	坂本	
	天嶽		
3/9(木)	小股・大股	五葉中・下	火の土
	恵山		
3/10(金)	下在上		

町では、農業に関する来年度の事業や交付金などについて説明する集落座談会を右表のとおり開催します。

農地を所有している方や作物の作付を予定している方などは参加をお願いします。

○集落座談会の内容(予定)

- 令和4年産米の作付、転作の実績について
- 経営所得安定対策について
- 令和5年産主食用米の生産目安について
- その他の事業について

★問い合わせ

農政課 農業振興係 ☎46-3861

令和4年分の確定申告期限と納期限

■令和4年分の確定申告期限と納期限

○申告所得税と復興特別所得税・贈与税 3月15日(水)

○消費税と地方消費税 3月31日(金)

なお、納税には、便利で確実な振替納税をご利用ください。

■令和4年分確定申告分の振替日

○申告所得税と復興特別所得税 4月24日(月)

○消費税と地方消費税 4月27日(木)

振替納税は、預貯金残高を確認しておくだけで金融機関の預貯金口座から自動的に納税ができる大変便利な制度です。

なお、既に申告所得税と復興特別所得税または消費税と地方消費税について振替納税をご利用の方は、確実に振替納税ができるよう、事前に預貯金残高をご確認ください。

★問い合わせ

大船渡税務署 ☎26-3481

自動車の手続きを忘れずに

自動車の所有者が変わった時には「移転登録」、住所が変わった時には「変更登録」など、使用実態に沿って適切に手続きをしましょう。

★問い合わせ

岩手運輸局 ☎050-5540-2010(白や緑ナンバー)

軽自動車協会岩手支部 ☎050-3816-1833(黄色や黒などのナンバー)

免税点未満の方の固定資産税課税明細書について

固定資産税の課税標準額が免税点未満となる方への固定資産税課税明細書の送付は、本年度をもって終了します。所有資産の確認には、資産証明書などをご利用ください。

なお、固定資産税が課税される方には、引き続き送付します。

★問い合わせ

税務課 税務係 ☎46-3870

軽自動車などの廃車・名義変更手続きのお願い

名義変更や廃車の手続き、住所変更をしていない方は、速やかに手続きをお願いします。

車種ごとに手続きをする窓口が異なりますので、詳細は、12月号をご覧ください。

★問い合わせ

税務課 税務係 ☎46-3870

(株)東北不動産Labo

不動産売買のことなら当社へおまかせください。
 「住宅」「土地」「無料相談」「無料査定」

陸前高田市米崎町字樋の口12-6 TEL:0192(22)7930
 免許番号:岩手県知事(1)第2681号

住田町特産品販売センター

gusto sumita
 イーガストすみた

住田町世田米字赤畑12-2
 ☎0192-47-5666 FAX0192-47-5667



豆まき会(有保)



卒業生に学ぶ会(有中)



野鳥観察会

卒業生に学ぶ会で卒業生の講話が終わった後、恩師から「この場にもう一人卒業生がいれます」とパスが出されました。なんとなく予想していました。が、いざ生徒の前になると大したことも話せず…それでも話を聞いてくれた生徒に感謝です。《菊田》



卒業生に学ぶ会
卒業生の講話が
終わった後
恩師から「この場にもう一人卒業生がいれます」とパスが出されました。なんとなく予想していました。が、いざ生徒の前になると大したことも話せず…それでも話を聞いてくれた生徒に感謝です。《菊田》

□発行 住田町

□〒029-2396

岩手県気仙郡住田町世田米字川向 88 番地 1

☎ 0192-46-2111 (代) FAX 0192-46-3515

□ URL <https://www.town.sumita.iwate.jp/>

町のホームページは
こちらから→



□ E-Mail webad@town.sumita.iwate.jp

広報すみた本号の印刷経費は1部80.8円、発行部数2,300部です。経費の一部は広告料で賄われています。

とびだせちびっ子



286

『お兄ちゃんより
大きくなってね！
おめでとう！』



遠藤 奏修 くん

(新悟さん・紗奈江さん:川向)

おいしく&ヘルシー 減塩レシピ

◇高血圧や糖尿病などの生活習慣病を予防する
おすすめ料理を紹介します！！



今が旬の生わかめは食物繊維やカリウム、カルシウムがたっぷり！高血圧や糖尿病、がんの予防に効果があります♪ねぎやにんにくなどの香味野菜を加えて、減塩&代謝アップ！！

簡単・和えるだけ
「旬わかめと
ネギのナムル」

《材料》4人分

生わかめ	200g
白髪ねぎ	40g
めんつゆ(3倍希釈)	
にんにくすりおろし	大さじ1
白いりごま	小さじ1/2
ごま油	小さじ2
赤唐辛子	小さじ1
	お好みで

1人分栄養量 35kcal
塩分 0.5g

【作り方】

- ①生わかめは熱湯でサッと茹でて、冷水にとって食べやすく2~3cm長さに切る。
- ②ねぎは白髪ねぎにして水にさらし、キッチンペーパーでかるく水気をとる。
- ③ボウルにAを入れてよく混ぜ合わせ、①と②を和えたら、出来上がり！

★問い合わせ 保健福祉課 46-3862