



広報

すまいた

2020

6

No729

止まった時間が動き出す

新型コロナウイルス感染症の影響で活動が制限されていた部活動。練習試合も解禁され、町営球場には野球を楽しむ球児の姿がありました。(関連記事7ページ)



6月の主な内容

- P 2 新しい生活様式
- P 5 6月議会定例会
- P 8 保健だより
- P 11 地域住民活動情報
- P 4 すまいの補助金
- P 6 まちの話題「SUMITAうおっちゃんぐ」
- P 10 マナビィ通信
- P 13 お知らせ ほか

新型コロナウイルス感染症 Q & A

5月29日に行政連絡員を通じて配布した「世帯」の影響等に関するアンケートへのご協力ありがとうございました。以下、記載いただいた中から主なものをまとめましたので参考にしてください。

Q. 感染しないための予防はどうしたらよいか
 A. 「3つの密」を避け「人と人との距離の確保」「マスクの着用」「手洗い・手指消毒」の基本的感染対策や感染が流行している地域への移動を控えるなどの点に注意してください。

Q. 感染が疑われる場合はどうしたらよいか
 A. まずは、毎日体温を測定し記録しておきましょう。また、発熱などの風邪症状が見られる時は、学校や会社を休み外出を控えましょう。
■相談や受診の目安
 次のいずれかの場合は、すぐに帰国者・接触者相談センターにご相談ください。(症状には個人差がありますので、強い症状と思う場合はすぐに相談してください)
 ・息苦しさ(呼吸困難)、強いだるさ(倦怠感)、高熱などの強い症状のいずれかがある場合
 ・高齢者や基礎疾患がある方、妊婦の方で発熱や咳などの比較的軽い風邪の症状がある場合
 ・これら以外の方で、発熱や咳など比較的軽い風邪の症状が続く場合(4日以上続く場合は必ず相談してください)

Q. PCR検査はどこで受けられるのか
 A. 現状、PCR検査は誰でも受けられるものではありません。帰国者・接触者相談センターに電話で相談した結果、感染が疑われる場合は「帰国者・接触者外来」を紹介され、受診し必要に応じて受けることができます。また、「帰国者・接触者外来」の他、かかりつけ医の診察により検査が必要となった場合は、各圏域に設置されている「地域外来・PCR検査センター」を紹介され、検査を受ける流れになります。気仙圏域では7月中に地域外来・PCR検査センター設置に向けて準備を進めています。
 なお、開設場所は住民の混乱を招かないよう非公表としています。

Q. 感染したときの対応はどうすればよいか
 A. PCR検査の結果、感染が確認された場合は専門医の指示に従ってください。基本的には入院治療となりますが、軽症などの場合は宿泊施設などでの療養となります。(県でも確保していますが、プライバシー保護の観点から非公表としています)
 もし入院や宿泊療養をする方で、家族に要介護者や障がい者、子どもなどがいる場合は、ケアマネジャー、相談支援専門員、児童相談所などと連携し必要な支援などが受けられますので保健福祉課までご相談ください。
 医療機関に入院した場合、発熱などの症状が出現してから14日間が経過し、かつ、発熱などの症状が軽快してから、72時間が経過すれば退院が可能となります。

Q. この状況で災害時の避難所対応は
 A. ■避難所における過密状態の防止
 自然災害などにより避難所が開設された場合でも、ハザードマップなどを確認し、自宅の安全が確保されるときは在宅避難を、また、親戚や知人宅が安全な場所にある場合は、そこらへの避難を検討してください。
 なお、町では、避難所における感染症対策として、間仕切りや衛生用品の整備を進めていますので、避難の際は、施設内の衛生管理の徹底にご協力ください。
■避難する際に持参をお願いしたいもの
 マスク、消毒液、体温計を持参してください。また、食料や飲料水、保険証、診察券、必要な薬、お薬手帳、衛生用品(オムツなど)、多少の着替え、上履きなども準備してください。

★問い合わせ
 (感染が疑われる症状がある方)
●帰国者・接触者相談センター
 ☎019-651-3175 24時間(土日祝日含)
 (感染症以外を含む全般的な相談)
●県相談窓口
 ☎019-629-6085 9時~21時(土日祝日含)

一人ひとりができることをやっていく
 ~ひとりみんなのために
 みんなはひとりのために~



今後取り入れていただきたい 新しい生活様式の実践

4月7日、全国に緊急事態宣言が発令された新型コロナウイルス感染症。6月17日時点で、世界の感染者数は約790万人、死者数は40万人を超え、国内での感染者数は約1万7千人、死者数は900人を超えています。その中、国内で唯一のが岩手県です。
 5月25日に緊急事態宣言は解除されたものの、第二波、第三波を引き起こさないように感染対策に引き続きご協力をお願いします。

新しい生活様式の実践
 「新しい生活様式」とは、感染拡大防止と社会経済活動維持の両立を目指すための対策で、日常の中で飛沫感染や接触感染を防ぐための具体例がまとめられています。
 具体的には、人との身体的距離をとること、マスクをすること、手洗いをすることなどの感染防止の基本が重要です。また、感染が流行している地域との往来に注意するなど移動に関する感染対策や、買い物、娯

楽・スポーツ、公共交通機関の利用、食事、冠婚葬祭といった親族行事など日常生活の各場面においても示されています。
 一人ひとりが日常生活の中で「新しい生活様式」を心がけることで、新型コロナウイルス感染症をはじめとする各種感染症を防ぐことができ、ご自身のみならず、大事な家族や友人、隣人の命を守ることに繋がります。

今まではなかった生活スタイルで、馴染みがないものもあるでしょうが、一日も早く当たり前の日常を取り戻すため「新しい生活様式」を実践しましょう。
 一人で抱え込まず互いに声をかけ合い、一人ひとりが思いやりを持ち、町民一丸となってこの難局を乗り越えましょう。
★問い合わせ
 町保健福祉課 健康推進係
 ☎46-3862

▲新しい生活様式の実践例

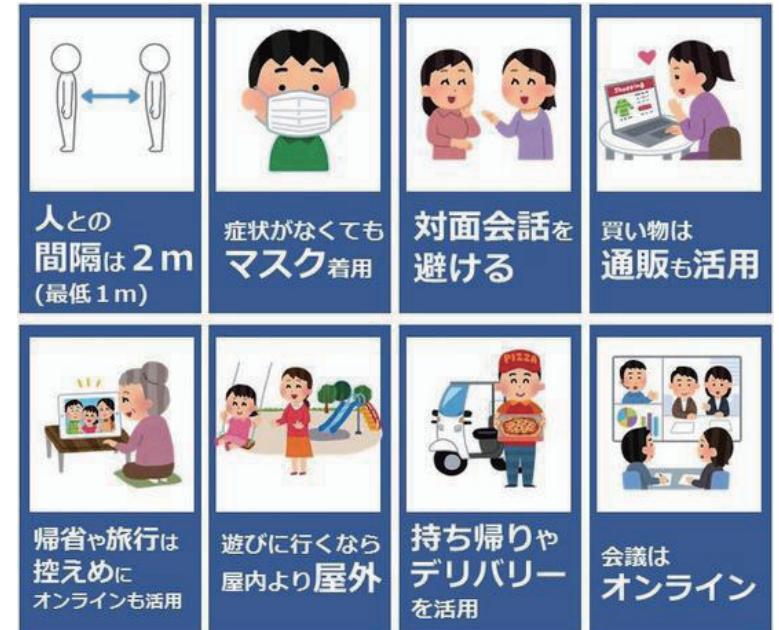

住環境の整備には すまいの補助金を！

「すまいの補助金」は住宅の新築やリフォームに関する補助制度です。「住田に住みたい」という思いを応援します。



住宅建築事業費補助金 住宅リフォーム 事業費補助金

- ★対象者
- ① 町内に自ら居住する住宅を新築する方
 - ② 現在お住いの住宅や空き家をリフォームする方
- ★補助金額
- 下図の補助金額の合計
※工事費用の20%が上限
- ★補助金条件
- Uターン・移住加算
 - 子育て世帯加算
 - 町内施工業者加算
 - 町産材加算
- ※町では、住宅金融支援機構と連携しているため、住宅ローン「フラット35」を利用する場合、借入金利を当初5年間0.25%引き下げることができます。

リフォーム事業費補助金 における対象工事

- ・開口部の断熱改修
- ・床の改修
- ・屋根または天井の改修
- ・外壁または内壁の改修
- ・浴室、洗面脱衣室、便所、台所の改修



▲すまいの補助金を活用した住宅

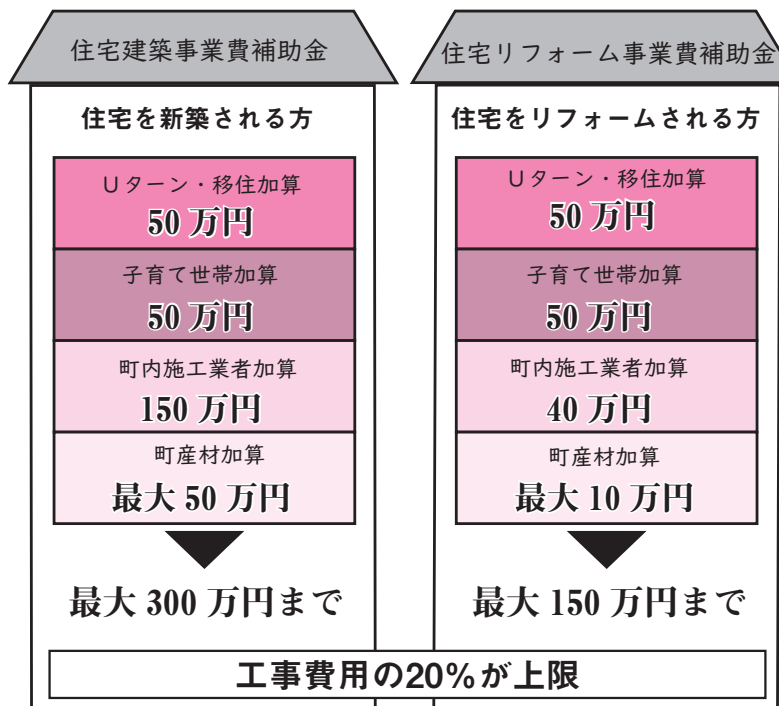

浄化槽設置整備補助金

住宅に浄化槽を設置する場合、その経費に対して予算の範囲内で補助金を交付します。

★対象者

町内の公共下水道区域外の方

★補助金額

左表のとおり
※「すまいの補助金」と併用できます。

★留意点

・合併処理浄化槽の更新は対象になりません。
・申請の受付は11月末までです。

区分	1基あたりの補助金額
5人槽まで	522,000円
7人槽まで	571,000円
10人槽まで	838,000円

木造住宅耐震改修工事 助成事業費補助金

★補助対象

昭和56年5月31日以前に着工された木造住宅のうち耐震診断を受け改修が必要とされ、工事した経費

※耐震診断を受ける費用にも別途補助金があります。

★補助金額

費用の2分の1
※ただし、上限60万円

飲料水供給施設 整備事業費補助金

★補助対象

自家水道組合が整備する飲料水供給施設の新設・更新または補修

★補助金額

費用の2分の1以内の額
※一戸あたりの負担額が60万円を超える場合は補助率が変動します。

★問い合わせ

建設課
住宅係または上下水道係
☎46-2115

議会

5月臨時会

5月臨時会

報告

- ▼令和元年度繰越明許費繰越計算書の報告
一般会計翌年度繰越額5999万8千円の繰越明許費を報告しました。
- ▼令和元年度事故繰越し繰越計算書の報告
一般会計翌年度繰越額1932万2千円の事故繰越額を報告しました。

承認

- ▼令和2年度一般会計補正予算の専決処分を承認
- ▼令和2年度国民健康保険特別会計補正予算の専決処分を承認
- 新型コロナウイルス感染症対策に係る補正予算の専決処分を承認しました。

6月定例会

6月定例会

議決

- ▼子ども、妊産婦及び重度心身障害者医療費給付条例の一部を改正する条例を可決
- 医療費助成事業の、現物給付の対象を中学生まで拡大することについて可決しました。
- ▼介護保険条例の一部を改正する条例を可決
- 低所得者の介護保険料の改正と新型コロナウイルス感染症の影響による介護保険料の減免を実施することについて可決しました。
- ▼住田町条例等の一部を改正する条例を可決
- 地方税法等の一部改正に伴う関係条例の改正について可決しました。
- ▼住田町農業委員会委員の過半数を認定農業者又はこれらに準ずる者とすることに
関し同意を求めること

補正予算

令和2年度一般会計、特別会計予算案が可決され、左表のとおりとなりました。

会計	補正額	補正後の予算額
一般会計(第3号)	2,097万円	55億9,099万4千円
国民健康保険(第2号)	12万3千円	6億7,808万1千円
介護保険(第1号) (保険事業)	15万2千円	10億2,842万4千円



▲チームを支えるバッテリー

5月下旬に中学校の部活動の練習試合が解禁され、毎週のように、町営野球場や中学校のグラウンドには生徒の姿があります。この中5月30日には、町営野球場の利用再開後初めてとなる練習試合が行われました。昨年度の県大会を制した世田米中・有住中合同野球部が晴天の中、元気にハツラツとプレー。練習試合とはいえ、所々感染症対策が講じられます。まずは、試合開始・終了の挨拶はホームベイス前に集まらず、自軍ベンチ前で、また、観戦している方はマスク着用。こうした中でも、生徒たちは、

仲間とプレーできる喜びを噛みしめて 町内中学校の部活動も再開



▲さあ、チャンス到来!

みんなが野球ができる喜びを噛みしめながら楽しんでプレーしてました。今年の県中総体は中止が決定しました。そこで、せめて3年間の集大成の場を提供したいと、気仙地区では中総体の開催を決定。野球部の大和田海雅主将は、「コロナウイルスの影響でみんなが集まったの練習ができなかったが、こうして練習試合ができるようになって嬉しい。練習や練習試合を通して見つけた課題を克服して、中総体で優勝できるように頑張りたい」と今後の抱負を話してくれました。

晴天に恵まれた 種山高原山開き



▲コロナの終息を願いつつ安全を祈願

6月7日、種山高原キャンプ場で種山高原山開き安全祈願式典が執り行われました。例年、多くの来場者が郷土芸能やハイキングなど、各種催しを楽しんでいましたが、本年度は、新型コロナウイルス感染症拡大防止のため、安全祈願祭のみの実施となりました。種山高原観光協会会長の小沢昌記奥州市長は「今日は、種山の安全と新型コロナウイルスの感染拡大に歯止めがかかるようにご祈願いただいた。ぜひ種山を楽しんでいただきたい」と話していました。心と体をリフレッシュに訪れてみてはいかがでしょうか。



▲ドライブスルー方式での販売

食べて応援住田チケット 「すみチケ」販売

5月31日、町内5地区を会場に食べて応援住田チケット「すみチケ」の販売を行いました。当日は、晴天の中、多くの町民の皆さまにご来場いただきました。感染症対策のひとつとして、今まで馴染みのなかったドライブスルー方式での販売。世田米会場の役場ではピーク時に20台を超える車が列を作り、大きな賑わいを見せました。ぜひ、多くの飲食店を回り、住田の味をご堪能ください。なお、発行したチケットは完売しました。使用期限の10月31日までにご利用をお願いします。

グリージャ盛岡 J2昇格へ活躍を誓う



▲原山選手(左)色摩選手(右)活躍を期待

6月11日、現在J3リーグに所属している「いわてグリージャ盛岡」のDFの原山海里選手とFWの色摩雄貴選手が来町し、今年の活躍を誓いました。延期されていたリーグ戦が6月27日に開幕することが決定。これを受け、ホームタウンである県内全市町村を訪問中とのこと。両選手は、大学のサッカー部でも一緒に、共に岩手に来ました。原山選手は「小さい頃からの夢だったプロサッカー選手になるために岩手県にきた。J2昇格を目指して頑張りたい」と決意を話してくれました。

滝観洞名物 「滝流しそば」再開

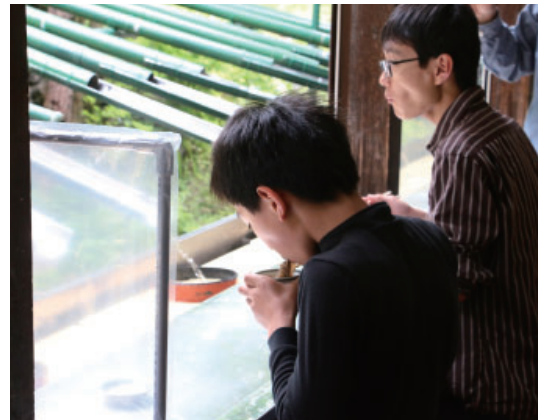

▲滝流しそばを堪能する観光客

新型コロナウイルス感染症拡大防止のため休止していた「滝流しそば」が再開しました。6月7日には、盛岡市から来た家族が洞窟探検後、滝流しそばを注文。店員さんの「流しますよ〜!」の合図で流れてくるそばに驚きながらも「おいしい!」と食べていました。洞窟内は年間を通して温度が約10℃で、夏は涼しく、冬は暖かく感じられます。これから訪れる夏には、滝観洞の冷たい空気に触れ、冷たい滝流しそばを味わってみてはいかがでしょうか。

住田高校1年生 地域創造学町歩き



▲ガイドの話を聞きメモをとる生徒

6月10日、住田高校の1年生が地域創造学の一環として、町内の町歩きを行いました。このうち、まち家世田米駅では、町歩きガイド会長の佐々木忍さんがガイドを務め、町内に金の文化があったことや世田米の歴史について説明しました。佐々木会長は「時間があれば、世田米の町中をすべて歩いて案内したい」と話していたように、町中にはさまざまな歴史や文化が詰まっています。この日生徒たちは、下有住の松日橋、上有住のめがね橋なども巡り、町内の歴史を学びました。

住田高等学校 教育振興会総会開催



▲住田高校の今後について協議

6月2日、住田高校を会場に住田高等学校教育振興会総会(瀧本正徳会長)が開かれました。総会の中では「新型コロナウイルスは学校生活にも影響を及ぼしており、試験の年になる」「一人ひとりの存在感を出すなど小さい学校の良さを活かしたい」「知識を詰め込むのではなく、多様性を認める心や自己肯定感を養うことが必要」など多くの意見が出されていました。協議事項である昨年度の事業報告、会計決算報告と本年度の事業計画、会計予算についてすべて承認されました。

子宮頸がん検診を受けましょう

●子宮頸がんとは？

子宮頸がんは子宮の入り口に近い頸部のがんです。近年、20代や30代の女性において子宮頸がんにかかる割合が上昇しており、この年代でかかるすべてのがんの中で約25%を占め、最も高くなっています。

初期の子宮頸がんには自覚症状がないことが多く、不正出血などの自覚症状が現れる頃には進行していることが多いです。

検診で見つかるごく初期

子宮頸がんにかかる率

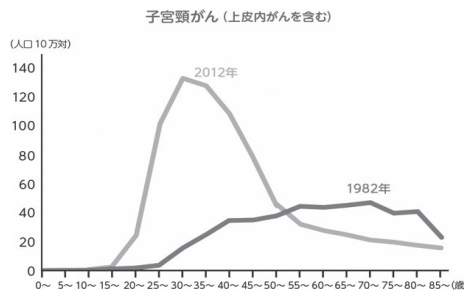

※出典：国立がん研究センターがん情報サービスより

の子宮頸がんの多くは完全に治療できます。検診を受けることは予防と早期発見への第一歩です。20歳を過ぎたら検診を受けましょう。

●検診日程

昨年度までは、乳がん検診と同日で実施していましたが、本年度からは別日程となりますのでご注意ください。詳細は7月上旬に受検票と同時に郵送される案内通知をご覧ください。受検票などが届かなかった方で受検を希望する方は、お問い合わせください。

なお、新型コロナウイルス感染症の感染状況により、延期もしくは中止する場合はその都度通知しますので、ご確認をお願いします。

★問い合わせ

保健福祉課 健康推進係
☎ 46 1 3 8 6 2

～暑さに負けない～

「熱中症予防行動のポイント!!」

新型コロナウイルス感染症が猛威を振るい、感染防止の基本である①身体的距離の確保、②マスクの着用、③手洗い、④「3密（密集・密接・密閉）」を避けるなどの「新しい生活様式」の実践が求められています。

これからいよいよ夏本番を迎え、暑い季節がやってきます。この夏はこれまでと異なる生活環境下であることから、これまで以上に熱中症を予防する行動に努めましょう!!



1. 暑さを避けましょう

- ・エアコンを利用するなど、部屋の温度をこまめに調節する
- ・冷房時でも換気扇や窓を開放して換気する
- ・暑い日や暑い時間帯は無理をしない
- ・涼しい服装にする
- ・急に暑くなった日などは特に注意する



3. こまめに水分補給しましょう

- ・のどが渇く前に水分補給
- ・1日あたり食事以外に1.2リットルを目安に
- ・大量に汗をかいた時は塩分も忘れずに



4. 日頃から健康管理をしましょう

- ・日頃から体温測定、健康チェック
- ・体調が悪いと感じた時は、無理せず自宅で静養



2. 適宜マスクをはずしましょう

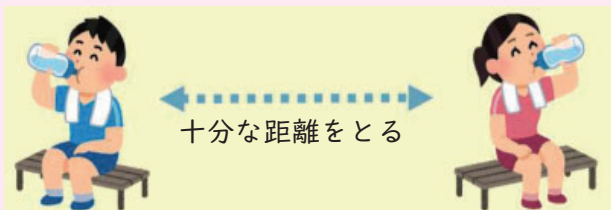

- ・気温や湿度の高い中でのマスク着用は要注意!!
- ・屋外で人と十分な距離（2メートル以上）を確保できる場合はマスクをはずす
- ・マスクを着用している時は、負荷のかかる作業や運動を避け、周囲の人との距離をとり、適宜マスクをはずして休憩を

5. 暑さに備えた体づくりをしましょう

- ・自分の体力に合わせた適度な運動を
- ・水分補給は忘れずに、無理のない範囲で
- ・「ややきつい」と感じる強度で毎日30分程度



高齢者・子ども・障がい者の方々は、熱中症になりやすいので、十分に注意しましょう。3密（密集・密接・密閉）を避けつつ、熱中症予防行動について、周囲の方々からも積極的な声かけをお願いします。

○子宮頸がん検診日程表

実施日	場所	受付時間	対象地区
8月6日(木)	生涯スポーツセンター	9:30~10:30	30~33区
		13:00~14:30	26~29区
8月7日(金)	生涯スポーツセンター	9:30~10:30	22~25区
		13:00~14:30	18~21区
8月11日(火)	農林会館	9:30~10:30	11~17区
		13:00~14:30	8~10区
8月12日(水)	農林会館	9:30~10:30	1~3区
		13:00~14:30	4~7区

●受検料金、検査内容

【子宮頸がん検診】
20~80歳 1,000円 子宮頸部細胞診
81歳以上 4,900円 子宮頸部細胞診
※対象地区以外でも受検できますが、同じ時間帯に集中しないようにできるだけ対象地区での受検にご協力をお願いします。
※新型コロナウイルス感染症の感染対策のため、受検の際は、必ず自宅での検温、マスクの着用のご協力をお願いします。なお、自宅での検温で37.0℃以上または平熱+1℃以上の発熱がある方や、咳・のどの痛みなどの症状があり体調が悪い場合は受検をご遠慮ください。また、来場時にも検温を実施し発熱がある方や風邪などの症状がある方は受検をお断りしますのでご了承ください。

●地域ミニサービス再開しています

新型コロナウイルス感染症拡大防止のため中止していた地域ミニサービスを6月1日より再開いたします。皆さんの元気な身体づくりを目指して、体操やストレッチ、ミニゲームなどを行っています。体操は座ったままでもできる簡単な内容となっています。概ね65歳以上の方が対象ですが、参加希望の方はどなたでも参加可能です。事前の検温で、37.0℃以上または平熱+1℃以上の発熱、咳、のどが痛いなど、体調が悪い場合は参加を控えるようお願いします。

- 持ち物
- ・マスク
- ・手ぬぐいサイズのタオル
- ・手拭きハンカチ
- ・飲み物
- 会場清掃など感染症対策を講じながら実施しています。対策の趣旨をご理解の上ご協力をお願いします。

★問い合わせ
地域包括支援センター
☎ 46 1 2 4 2 4

地域住民活動情報

「みんなでできるまちづくり事業」審査結果

本年度の事業へ5団体から申請がありました。新型コロナウイルス感染症拡大防止の観点から、毎年行っている審査会は行わず、書面での審査を実施した結果、次の事業を採択しましたのでお知らせします。

事業名	事業主体	代表者(会員数)	補助申請額	事業内容
「学びあい育ちあい」ふるさと創生大学 開放講座	一般社団法人文化政策・まちづくり学校	千葉 修悦 (17人)	300,000円	①講演会・勉強会 ②「哲学の道」の散策路整備 ③体験学習:田植え、苗の植え付け、稲刈り ④書道講座 ⑤「佐藤霊峰～至誠の歌人～」朗読劇 ⑥絵葉書作成 ⑦川遊び ⑧収穫祭・映画上映
もくようクラブ	暮らしの保健室朋	鈴木 一美 (5人)	300,000円	①集いの場を運営 ②移動手段のシステム化 ③障害者サービスへ移行 ④キハダの加工・パッケージ・シール貼り
薪づくりコミュニティ事業	すみた山守育成プロジェクト	平林 慧遠 (21人)	300,000円	①地域の高齢者を集めた試験的な生産体制を構築するため、必要資機材の購入や、試験製造を実際に行うためのテストマーケティング ②首都圏向けの需要の他、アウトドア向けの商品として、卸販売の販路拡大
原木なめこの栽培及び販売	愛染あぐり	紺野 孝 (9人)	86,000円	①原木なめこの栽培及び販売 ②地域のコミュニケーションの場としての役割を担う ③収益金を公民館活動費にあてる
住田町トレイルランニング大会および前夜祭の開催	住田町トレイルランニング実行委員会	多田 欣一 (18人)	300,000円	①トレイルランニング大会の実施(ミドルコース80人規模とショートコース20人規模) ②トレイルランニング大会前夜祭の実施

工事などの入札結果をお知らせします

工事・業務名	契約年月日	契約額	契約業者
大股地区公民館改修工事	2年5月29日	2,090,000円	有限会社菊池組
保育園エアコン設置工事	2年5月29日	2,178,000円	有限会社小林電設
上有住地区公民館新築工事	2年6月5日	221,870,000円	(株)佐賀組・(有)坂井建設 特定共同企業体
上有住地区配水管移設工事	2年6月11日	28,050,000円	有限会社吉田工務店



すみたまナビ通信

生涯学習に関する情報コーナー 住田町教育委員会

★「地区公民館ってこんなところ! ①世田米地区」★

世田米地区公民館主事の中館桃子です。
今回は昨年度の活動内容の一部を紹介します。
【自主事業:世田米いきいき教室(高齢者教室)】
毎回約80名の学級生に参加いただいています。
①劇団横綱チュチュ鑑賞会 ②防災教室
③遠野昔話・語り部の会講演会 ④視察研修「一閃の旅」
⑤産業まつり特別講演会 ⑥いきいき健康講座
【小さな拠点づくり事業(事務局):せたまいいきいきづくり】
6月 環境整備・草刈り、挨拶運動
8月 ちびっこなつまつり(大人也大歓迎です)
9月 健康講座、挨拶運動
10月 環境整備・草刈り、健康講座、お米の収穫体験・クッブ



▲世田米地区公民館主事 中館桃子さん



▲ちびっこなつまつり



▲息ぴったりのもちつき

11月 健康講座、視察研修「宮城県大崎市」
まち家食堂(カレー豚汁作り)
12月 健康講座、もちつき、写真選別作業
1月 凧作り教室、みずきだんご作り
2月 写真選別作業
本年度は、新企画として、三沢写真館の
写真を利用した「昔なつかし写真展」の開
催を予定しているほか、健康講座や環境整
備にも力を入れたいと考えています。
皆さまに協力いただきながら、世田米地
区を盛り上げられるような楽しいイベン
トを企画したいと思います。今年も1年間ど
うぞよろしくお祈りします。

令和2年度いわて男女 共同参画サポーター募集

県と岩手男女共同参画センターでは、男女共同参画の推進活動に意欲のある方を県知事認定の「いわて男女共同参画サポーター」として養成します。今年度は全講座動画配信とします。

■対象 県内に居住または勤務する18歳以上の方(学生も歓迎)

■受講料 無料。ただし、資料代1,500円(支払いは振込、手数料は自己負担)

■申込締切 7月17日(金)

■受講方法 申込者には「受講方法」「各講座資料」「各ふりかえり用紙」「まとめのレポート用紙」「パスワード」などを送付します。男女共同参画センター特設サイトまたは動画配信視聴となります。

■認定条件 「10講座の受講」「各ふりかえり用紙」「まとめのレポート用紙」の提出が必要です。

■動画配信期間 9月～11月まで

★問い合わせ 町教育委員会 生涯学習係

☎46-3863

放送大学 10月入学生募集

放送大学は、10月入学生を募集しています。約300の幅広い授業科目があり、1科目から学ぶことができます。

○出願期間

第1回 6月10日(水)～8月31日(月)まで
第2回 9月1日(火)～9月20日(日)まで

○資料請求・問い合わせ

放送大学岩手学習センター ☎019-653-7414

●大学説明会を開催します

■8月9日(日)13:30～15:00(予約不要)

奥州市文化会館 Zホール

■8月1日(土)、2日(日)

9月5日(土)、6日(日)

各10:00～11:30

放送大学岩手学習センター

※新型コロナウイルス感染症拡大防止のため、中止となる場合があります。

～ハンターへの道～狩猟免許試験開催

本町では、ニホンジカやハクビシンなどによる農林業被害が深刻な問題となっています。これらの被害を小さくするには鳥獣類の捕獲が必要です。捕獲には狩猟免許の取得が必要となります。

【狩猟免許試験】

日時	場所	申請受付期間	試験区分
9月13日(日) 9時～17時	山田町中央公民館 (下閉伊郡山田町八幡町3-20)	7月27日(月)～ 8月28日(金)	わな猟 第1種銃猟
12月13日(日) 9時～17時	矢巾町公民館 (紫波郡矢巾町大字南矢幅第13地割123)	10月26日(月)～ 11月27日(金)	網猟・わな猟 第1種銃猟・第2種銃猟

受験料は、免許1種類につき5,200円です。

受験を希望される方は、大船渡保健福祉環境センターにお申し込みください。

【狩猟免許試験予備講習会】

試験に先立ち、下表のとおり予備講習会を開催します。

受講を希望される方は、公益社団法人岩手県猟友会にお申し込みください。

日時	場所	申込締切	講習区分
8月30日(日) 9時～17時	山田町中央公民館	8月19日(水)	わな猟 第1種銃猟
11月29日(日) 9時～17時	矢巾町公民館	11月17日(火)	網猟・わな猟 第1種銃猟・第2種銃猟

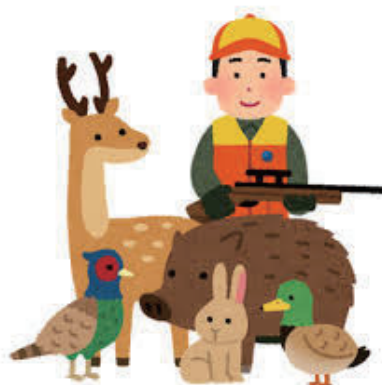

【狩猟免許等取得補助金】

町では、狩猟免許の新規取得者に対して補助金を交付しています。

詳細は、町林政課までお問い合わせください。

★問い合わせ 狩猟免許試験：大船渡保健福祉環境センター ☎ 27-9913
予備講習会：(公社)岩手県猟友会 ☎ 019-622-2358
狩猟免許取得補助金：林政課 林業振興係 ☎ 46-3868

国民年金などに関する社会事務相談 (7月分)

一関年金事務所では、社会事務相談会を以下のとおり開催します。予約制となりますので、相談を希望する方は希望する日の前日までに一関年金事務所(☎0191-23-4246)までお申込みください。

会場	開催日	開催時間
大船渡市役所	30日(木)	10:30～15:30

サマージャンボ7億円
(1等5億円・前後賞各1億円合わせて)
サマージャンボミニ1千万円
(1等1千万円)
この宝くじの収益金は市町村の明るく住みよいまちづくりに使われます。
各1枚 300円
7月14日(火)2種類同時発売!
発売期間 7/14(火)～8/14(金)
公益財団法人岩手県市町村振興協会

道の駅「種山ヶ原ぼらん」に特設売り場が設置されます。

きこえと補聴器の相談

実施日 7月28日(火)・8月25日(火)
時間 10:00～12:00 住田町農林会館
14:00～15:00 八日町集会所

相談内容 ●聴力測定による医療機関及び行政への申請指導 ●補聴器の定期点検、無料試聴貸し出し
認定補聴器専門店
大船渡店：大船渡市盛町字町10-17
岩手リオン ☎0192-21-1252
補聴器センター URL http://www.iwaterion.co.jp

令和2年度住田町奨学生を追加募集します

町では、進学するための学費などが必要な方に対し、無利子で奨学金を貸与します。また、卒業後に町内に戻り就職された方に対する「返還免除制度」を実施しています。

◆応募できる方

- ①町内に住所がある方のお子さん
 - ②高等学校または大学などに進学または在学中の方
 - ③学費などの支払いが困難と認められる方
※すべてを満たしていることが条件となります。なお、奨学生は選考委員会の審査を経て、決定します。申請書類は町ホームページに掲載しています。
- ### ◆貸与額(月額)
- 高等学校 2万円
大学等・林業担い手枠 4万5千円
※林業担い手枠とは、将来本町で林業に携わるため、林業について学べる学校・学科に進学した方への専門枠です。

◆募集人数

一般枠(高等学校、大学等) 10人程度
林業担い手枠 2人程度

◆申込期間

令和2年6月1日(月)～
令和3年2月26日(金)

※上記の期間中、随時受付し申請日の翌月末までに決定します。

【返還免除制度】

本町では、次の条件を満たした方に、貸付金額の最大半額を免除する「返還免除制度」を実施しています。

- ①返還開始から5年間継続して町内に居住
- ②継続して就労している
- ③返還計画が10年間

★問い合わせ 教育委員会 学校教育係 ☎ 46-3863

国民健康保険の被保険者の皆さまへ

次の要件を満たす方は、保険料が減額となります。

- ①新型コロナウイルス感染症により、主たる生計維持者が死亡または、重篤な傷病を負った世帯の方
⇒保険料(税)を全額免除
- ②新型コロナウイルス感染症の影響により、主たる生計維持者の収入減少(※)が見込まれる世帯の方
⇒保険料(税)の一部を減額

※一部減額される具体的な要件(主たる生計維持者)

- (1)事業収入や給与収入など、収入の種類ごとに見た収入のいずれかが、前年に比べて10分の3以上減少する見込みであること
- (2)前年の所得の合計額が1千万円以下であること
- (3)収入減少が見込まれる種類の所得以外の前年の所得の合計額が400万円以下であること

※申請にあたっては、収入を証明する書類が必要です。

★問い合わせ 町税務課 税務係 ☎46-3870

住田町成年後見相談窓口を設置します

成年後見制度をご存知ですか?これは、認知症や障害などによって判断能力が十分でない方の権利や財産を守るための仕組みです。この制度を利用する方々を支援するため、7月1日より、町社会福祉協議会(住田町保健福祉センター内)に「成年後見相談窓口」を設置します。

制度に関するご相談のほか、制度への理解を深めていただくため、地域での講演会などの実施依頼もお受けします。また、実際に後見人として活動している方々の支援をします。ご自身やご家族、身の回りの方々の財産管理などに不安を抱えている方は、ぜひお気軽にお問い合わせください。

★問い合わせ 町社会福祉協議会 ☎ 46-2300

高齢者クリニック開催します!

いつまでも運転をつづけたいなあ。

そんな方をサポートします。

開催日時 10月9日(金)
場所 遠野ドライビングスクール
料金 5,000円(昼食代含む)
※法律で定められている講習ではありません。

遠野ドライビングスクール
TOHNO DRIVING SCHOOL
TEL 0198-63-2080まで



広報すみた 令和2年6月25日(12)

家電といえば、
いつの時代もワクワクさせる。
あなたの町のでんき屋さん
(有)ハーネット
住田町世田米字川向12-1 ☎ 46-2363 FAX 49-1015
http://www.a-hanet.co.jp

お祝いお悔やみ

5月届出分(敬称略)

ご結婚おめでとう

住所 氏名
向村 奈良朋彦 ♥ 千佳子

ご誕生おめでとう

住所 氏名 性別 親の名前
世田米駅 菅野 蒼唯 男 悠太=佳奈子

お悔やみ申し上げます

住所 氏名 年齢 世帯主
奥火の土 千葉 秀藏 93 榮一
中上 吉田 ハナミ 95 昭一
上大畑 水野 一郎 89 哲



気仙医師会 診療時間...9:00 ~ 12:00

日	医療機関名	地区	電話番号
5日(日)	国保広田診療所	高田	56-2515
12日(日)	菊池医院	大船渡	21-1620
19日(日)	飯塚眼科医院	盛	21-3011
23日(木)	滝田医院	大船渡	29-3108
24日(金)	地ノ森クリニック	大船渡	27-1721
26日(日)	えんどう消化器科内科クリニック	盛	21-1555

気仙歯科医師会 診療時間...9:00 ~ 12:00

日	医療機関名	地区	電話番号
5日(日)	橋爪歯科医院	大船渡	27-8282
12日(日)	渡辺歯科クリニック	猪川	26-5100
19日(日)	広沢歯科医院	盛	27-4310
23日(木)	ちば歯科医院	猪川	27-8727
24日(金)	菅野歯科医院	世田米	46-2345
26日(日)	いいだ歯科クリニック	大船渡	26-0082

介護支援専門員実務研修受講試験について

- ★試験日時 10月11日(日) 10時~
- ★試験会場 岩手大学 学生センター A棟とC棟 盛岡市上田3丁目18番8号
- ★申込み手続
 - (1)試験案内(受験申込書) 6月29日(月)から各市町村・広域振興局等(保健福祉環境センター含む)の介護保険担当課で配布
 - (2)申込期間 6月29日(月)~7月27日(月)消印有効
 - (3)受験資格 国家資格に基づく業務に従事した期間が5年以上かつ業務に従事した実働日数が900日以上(一部相談援助業務の期間が5年以上かつ900日以上)の実務経験がある方
- ★申込み・問い合わせ (公財)いきいき岩手支援団 総務・健康支援課 ☎019-626-0196

公共職業訓練受講生を募集します

- 9月入所の訓練生を募集します。※遠野で行う最後の訓練です(次回からは花巻での実施)
- ★応募資格 ハローワークに求職手続きをしている方
- ★受講料 無料(テキスト代は自己負担)
- ★募集科 住宅建築施工科(定員10名)
- ★募集期間 7月1日(水)~8月17日(月)
- ★選考日 8月20日(木) 13時30分~筆記試験・面接
- ★訓練期間 9月3日(木)~令和3年2月26日(金)
- ★施設見学 平日10時~と14時~の2回
- ★申込み 近くのハローワークにお申込みください。
- ★問い合わせ ポリテクセンター岩手 遠野実習場 ☎0198-63-1411

行政相談委員による相談所を開設します

国や県、町の仕事やサービスに関する相談を行う行政相談所を次のとおり開設しますので、お気軽にご相談ください。
※感染症対策としてマスクを着用してお越しください。

●行政相談委員 佐々木 美保子さん(蓬畑)

開催日	時間	場所
7月15日(水)	9:30 ~ 11:30	大股地区公民館

★問い合わせ 総務課 行政係 ☎46-2111

森林の伐採・開発には手続きが必要です!

森林を伐採、開発する場合は、事前に届け出や許可申請の手続きが必要になります。

手続きをせずに行う伐採、開発は違法行為となり、罰則の対象となりますので、十分にご注意ください。

★森林を伐採する場合

役場林政課に事前に伐採届を提出してください。
※個人所有の森林でも手続きが必要です。

★保安林の伐採や1ヘクタールを超える林地の開発をする場合

大船渡農林振興センターまでお問い合わせください。

★問い合わせ 林政課 林政係 ☎46-3868
大船渡農林振興センター 森林保全課 ☎27-9926

自衛官を募集します

- ★募集種目 ①航空学生②一般曹候補生③自衛官候補生④予備自衛官補
- ★受付期間 ①②③7月1日(水)~9月10日(木) ④7月1日(水)~9月11日(金)
- ★試験期日 ①9月22日(火) ②③9月18日(金)~20日(日)のいずれか1日 ④10月3日(土)~6日(火)のいずれか1日
- ★試験会場 (共通)岩手県内各会場(受付時にお知らせします)
- ★応募資格 ①【海上自衛隊航空学生】18歳以上23歳未満の高卒者または高専3年次修了者(見込含) 【航空自衛隊航空学生】18歳以上21歳未満の高卒者または高専3年次修了者(見込含) ②③18歳以上33歳未満の者 ④【一般】18歳以上34歳未満の者 【技能】18歳以上で国家免許資格等を有する者
- ★問い合わせ 自衛隊釜石地域事務所 ☎0193-23-7854

各税納期限のお知らせ

7月31日納期限
固定資産税(2期)
国民健康保険税(1期)
後期高齢者医療保険料(1期)
口座振替 7月25日

いわて林業アカデミー 研修生を募集します

林業への就職を志望する方を対象に、林業の知識や技術を習得できる「いわて林業アカデミー」の令和3年度研修生を募集します。

- ★研修期間 1年間
- ★応募資格 昭和56年4月2日以降に生まれた方で、高等学校卒業(見込含)の者
- ★給付金制度 あり(要件あり)
- ★募集期間
 - ・推薦選考(高校新卒者対象) 8月3日(月)~8月31日(月)
 - ・一般選考(新卒、既卒者対象) 10月5日(月)~11月20日(金)
- ★問い合わせ 県林業技術センター 研修部 ☎019-697-1536

お盆前のし尿くみ取り 申し込みはお早めに!

例年、お盆前はくみ取りの申し込みが集中しますので、7月中のくみ取りにご協力ください。

- ★受付時間 月~金曜日 8時~17時
- ★申込み・問い合わせ 有限会社気仙広域清掃 ☎27-9321
- ※8月14日(金)~16日(日)はお盆休みです。

食の運送から 住田・交運 株式会社 TEL46-2130(代) 貸切バスまで 株式会社 住田交運 〒029-2311 気仙郡住田町世田米日向2-2 TEL 0192-46-2130

岩手県住田町産 ありすぽーく 生産農場 有ありす畜産 TEL0192(48)2019 R107 ありす畜産直売所 TEL0192(46)2286

居酒屋あしべ 車が無い人、免許が無い人等 「あしべ」では無料で送迎致します。 TELください。(店内カラオケ有り) 世田米字鉢ヶ森1 ☎0192-22-8388

岩手日報のある暮らし はじめませんか? 泉田新聞店 ☎0192-46-2544 その他、各種新聞も取り扱っております。

