☆ハローワーク求人情報☆

裏面あり

★応募の際は、必ずハローワークより紹介状の交付を受けてください。
★掲載後に決定済みとなってる場合や取り消しになっている場合もありますのでご了承ください。
★詳細については、紹介窓口までお問い合わせください。

次回発行７／１７AM11:00

ハローワーク遠野
釜石公共職業安定所遠野出張所
☎0198-62-2842
ハローワークインターネットサービス　https://www.hellowork.go.jp/

★★☆★★☆★★☆★★☆★★☆★★☆★★☆★★☆★★☆★★☆★★☆★★☆★★☆★★☆★★☆★★☆★★☆

☆　７月３日から7月９日までに受け付けた求人です。　★

★★☆★★☆★★☆★★☆★★☆★★☆★★☆★★☆★★☆★★☆★★☆★★☆★★☆★★☆★★☆★★☆★★☆

職種・雇用形態・必要な免許資格	求人数	仕事の内容	年齢/賃金	勤務時間	従業員/就業場所	休日／週休２日制	求人者名/所在地/電話番号/加入保険等/求人番号
事務 パート労働者	1 人	当社において、以下の業務に従事していただきます。 ・パソコンを使用した各種書類作成 ・勤怠管理 ・電話応対 【状況により】 ・給与計算 ・請求書作成等 ※事務経験は問いませんが、パソコン（エクセル・ワード）操作は　必須となります。	不問 900円～900円	又は8時30分～17時00分の間の4時間程度 時間外 なし 月平均　時間 休憩時間 0分	事業所 2人 うち女性 0人 全体 2人 就業場所 岩手県遠野市	日他 毎　週	未来興業　株式会社 岩手県遠野市遠野町３０－５－５ ☎ 080-5573-6229 加入保険：労災 求人番号：**03021-　742801**
受付事務 パート労働者 契約更新の可能性あり（原則更新）	1 人	・来店されたお客様の荷受け作業、代金収受。 荷物の査定、配送先等の確認をし、運賃表に基づき料金精算（レジ作業）を行います。 ・電話対応。 集荷不在などのドライバーへの連絡。 ・ドライバーから印字伝票の作成依頼を受けパソコン入力作業など付帯業務。	不問 850円～850円	(1)8時00分～12時00分 (2)14時00分～18時00分 時間外 なし 月平均　時間 休憩時間 0分	事業所 28人 うち女性 6人 全体 183,315人 就業場所 岩手県遠野市	他 毎　週	ヤマト運輸株式会社　岩手遠野支店 岩手県遠野市青笹町糠前９地割１－７ ☎ 0198-62-3635 加入保険：雇用・労災 求人番号：**03021-　740401**
会計年度任用職員（介護保険事務員） 2020/8/1 2021/3/31 パート労働者 契約更新の可能性あり（条件あり） 介護保険制度に対する基本的な理解	1 人	・要介護認定・要支援認定等の申請に係る認定調査業務 ・要介護認定等申請に係る窓口受付業務 ・被保険者台帳の整理業務 ・被保険者の資格に関する届出等の受付、対応 ・居宅サービス計画当作成依頼届出等の受付、対応 ・介護保険要介護認定結果等開示申請の受付、対応　など	不問 875円～1,151円	(1)9時00分～16時00分 時間外 あり 月平均　2　時間 休憩時間 60分	事業所 36人 うち女性 28人 全体 418人 就業場所 岩手県遠野市	土日祝他 毎　週	遠野市役所 岩手県遠野市中央通り９番１号 ☎ 0198-62-2111 加入保険：雇用・公災・健康・厚生 求人番号：**03021-　738301**
クリーニングの受付（遠野） パート労働者	1 人	・衣類等のクリーニング品の受付業務 ・お預かりした衣類等の検品 ・レジ業務（現金の受け取り） ・クリーニング仕上り品のお渡し業務 （伝票と照合しクリーニング品をお客様にお渡しする） ＊同職３人で、シフトにより勤務 ＊業務は基本１人で行います。	59歳以下 820円～900円	(1)8時30分～13時30分 (2)13時30分～19時30分 (3)10時00分～14時00分 時間外 なし 月平均　時間 休憩時間 0分	事業所 2人 うち女性 2人 全体 64人 就業場所 岩手県遠野市	他 毎　週	有限会社　ホワイト急便花巻 岩手県花巻市中根子字堂前９－１ ☎ 0198-23-1388 加入保険：雇用・労災 求人番号：**03040- 2995001**

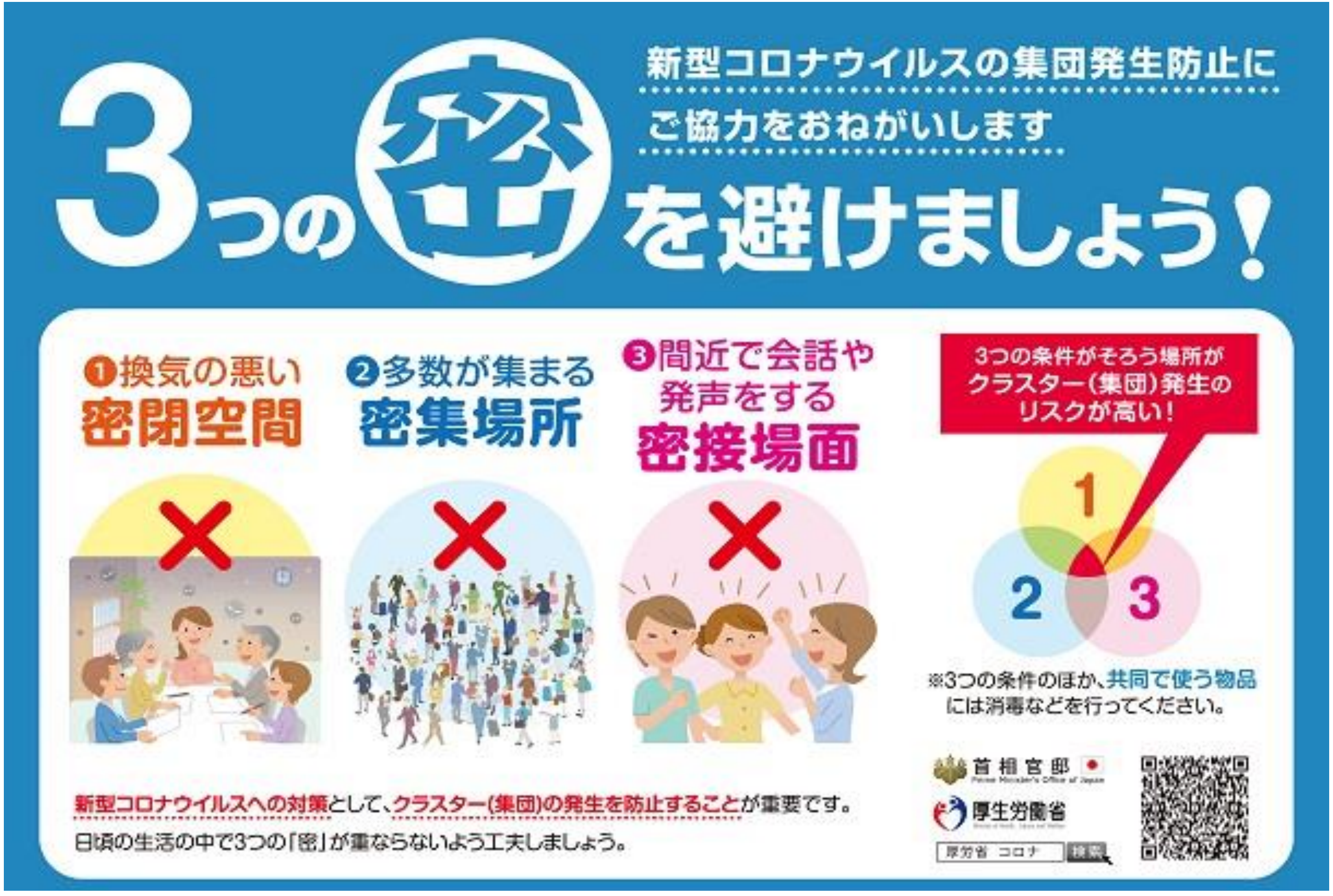
新型コロナウイルスの集団発生防止にご協力をおねがいします
3つの密を避けましょう！
❶換気の悪い
密閉空間
❷多数が集まる
密集場所
❸間近で会話や発声をする
密接場面
3つの条件がそろう場所がクラスター（集団）発生のリスクが高い！
1
2
3
※3つの条件のほか、共同で使う物品には消毒などを行ってください。
首相官邸
厚生労働省
厚労省 コロナ
検索

新型コロナウイルスへの対策として、クラスター（集団）の発生を防止することが重要です。
日頃の生活の中で3つの「密」が重ならないよう工夫しましょう。